

VILLA INDIVIDUELLE MINERGIE AVEC PISCINE

OUVRAGE 2TA - 219

2005 - 2006

1007 LAUSANNE - VD

NOUVELLE CONSTRUCTION

Maitre de l'ouvrage

Monsieur et Madame
Romaric et Isabelle Lescure

Architectes

Suard Architectes SA
Rue de la Colombière 28
1260 Nyon
Collaborateurs : Suard Stéphanie,
Mattenberger Pierre
www.suard-arch.ch

Ingénieurs civils

Cruchon Jean-Paul & Associés SA
Route d'Oron 2
1010 Lausanne

Ingénieurs thermiciens

Weinmann Energies SA
Route d'Yverdon 4
1040 Echallens

photos: C. Jaumin & J. Mingard



SITUATION

Insertion d'une maison familiale dans le promontoire de la colline du Langedoc, jouissant d'un point de vue exceptionnel sur la ville de Lausanne et le lac. Site caractérisé par une succession de murs de soutènement, entre lesquels serpente le chemin du Langedoc.





PROGRAMME

Terrassement important dans le flanc de la colline pour constituer une nouvelle terrasse sur laquelle vient s'installer la villa de plain-pied. Un grand mur de soutènement est réalisé pour respecter les dégagements de la villa de Maître en amont. Le volume rectangulaire de la villa se termine en arrondi, pour suivre la forme du mur de soutènement du chemin du Languedoc et en porte-à-faux à l'est sur le rez-inférieur qui est ouvert sur l'espace piscine.

CONCEPT

Construction d'un volume sobre, très allongé où se succèdent ouvertures en façades cadrées et grands éléments vitrés très légers. L'idée est de ne plus avoir de barrière architecturale entre l'intérieur et la vue impressionnante, idée retranscrite à la piscine pour donner l'impression que l'eau se déverse dans le lac. Au sud de la villa, en prolongement de la terrasse, réalisation d'une gloriette qui surplombe toute la ville, élément phare qui rappelle l'aménagement des jardins de la villa existante. Le label Minergie est obtenu grâce à une isolation thermique performante, une pompe à chaleur avec sonde géothermique, des capteurs solaires et une ventilation à double flux.

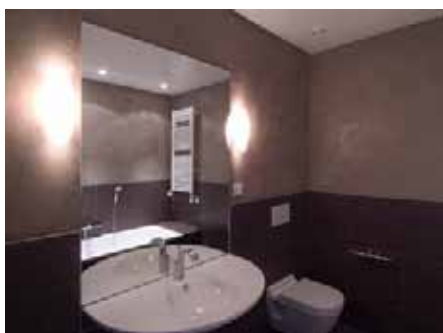

DÉMOLITION - TERRASSEMENTS

Orllati SA
1042 BIOLEY-ORJULAZ
Tél. 0848 767 767

MAÇONNERIE - BÉTON ARMÉ

Dentan Frères SA
1004 LAUSANNE - Tél. 021 624 12 34

INSTALLATION ÉLECTRIQUE

Chaillat SA électricité
1007 LAUSANNE - Tél. 021 620 75 20

CHAUFFAGE - VENTILATION

Alvazzi Chauffage Lausanne SA
1018 LAUSANNE - Tél. 021 646 36 72

INSTALLATION SANITAIRE

Henny André SA
1005 LAUSANNE - Tél. 021 342 50 60

CONSTRUCTION MÉTALLIQUE

Ramelet SA
1007 LAUSANNE - Tél. 021 625 38 93

VITRAGES COULISSANTS

Vitrocsa Orchidées constructions SA
1425 ONNENS - Tél. 024 436 22 02

ISOLATIONS ET CRÉPIS DE FACADE

Savino Carmine & Fils SA
1020 RENENS - Tél. 021 634 16 55

ÉTANCHÉITÉ - FERBLANTERIE

Balzan & Immer Etanchéité SA
1018 LAUSANNE - Tél. 021 646 78 12

CHAPES

Balzan & Immer SA
1007 LAUSANNE - Tél. 021 620 07 07

STORES

Lamelcolor SA
1470 ESTAVAYER-LE-LAC
Tél. 026 663 94 94

GYPSERIE - PEINTURE

Varrin SA
1008 PRILLY - Tél. 021 624 44 82

MENUISERIE

Grosjean SA
1263 CRASSIER - Tél. 022 367 12 71

CARRELAGE

Masson Jacques SA
1260 NYON - Tél. 022 365 48 38

REVÊTEMENT SOLS EN BOIS

Solsconcept SA
1073 SAVIGNY - Tél. 021 784 37 34

SERRURERIE EXTÉRIEURE

CM Iselé SA
1180 ROLLE - Tél. 021 825 20 24

AMÉNAGEMENTS EXTÉRIEURS

Menetrey SA
1034 BOUSSENS - Tél. 021 732 12 00

EQUIPEMENT PISCINE

Nicollier piscines - carré bleu
1926 FULLY - Tél. 027 746 12 16